SOMELEC

SOCIETE MAURITANIENNE DE L'ELECTRICITE
SOCIETE AU CAPITAL DE 8.653.486.407 UM
Siège Social - Av. de l'Indépendance - Nouakchott
BP:355 Tél 45 25 67 83 /45 25 42 80/ 45 29 03 89
FAX 45 25 39 95 RC 35699
somelec@somelec.mr
Direction Achats & Approvisionnements
Département Achats & Transit

Affichage N° **3070** DA N° **DA-08-22-DTD-DER**

Objet: **Demande de prix**

Nous vous demandons de nous soumettre votre offre pour la fourniture du matériel désigné ci-après :

Construction geènie civil

Désignation	Référence Article	Quantité
Construction d'un génie civil de poste cabine HTA/BT maçonné type privé pour DGSN		1,00
Conformément aux normes et spécifictions techniques ,Définit par la SOMELEC		1,00

Votre offre doit tenir compte des conditions suivantes :

1) Les prix requis TVA comprise sont fermes et non révisables
2) Le délai d'option doit être de trois mois
3) Les prix s'entendent :
4) Lieu de livraison
5) **Délai de livraison :**

* Le dossier peut être retiré auprès du service des achats de la SOMELEC (DAA)
* Votre offre doit être présentée sous pli fermé avec mention « Confidentiel et N° Affichage »
* Le dossier peut être retiré auprès du service des achats de la SOMELEC (DAA)
* Il est exigé de présenter une fiche technique ou un catalogue pour les produits/services proposés

Les offres doivent être présentées au siège de la Direction des Achats et Approvisionnements Le lundi, 09/05/2022 à 12:00 où elles seront ouvertes en présence des soumissionnaires qui le souhaitent.

* Le soumissionnaire doit, sous peine de rejet, présenter aux utilisateurs un échantillon du matériel proposé.
* La SOMELEC peut ne pas donner suite totalement ou partiellement à la présente consultation.
* La SOMELEC peut recourir à la procédure du moins disant par item
* Tout fournisseur n'ayant pas fourni au service des Achats un dossier complet comprenant le n° de son registre de commerce (RC), son Code contribuable, son Numéro d'Identification Fiscale (NIF) et son compte bancaire ne pourra pas participer à la soumission et son offre sera rejetée.

***** Sous peine de rejet, le matériel doit être disponible pour une livraison immédiate.***

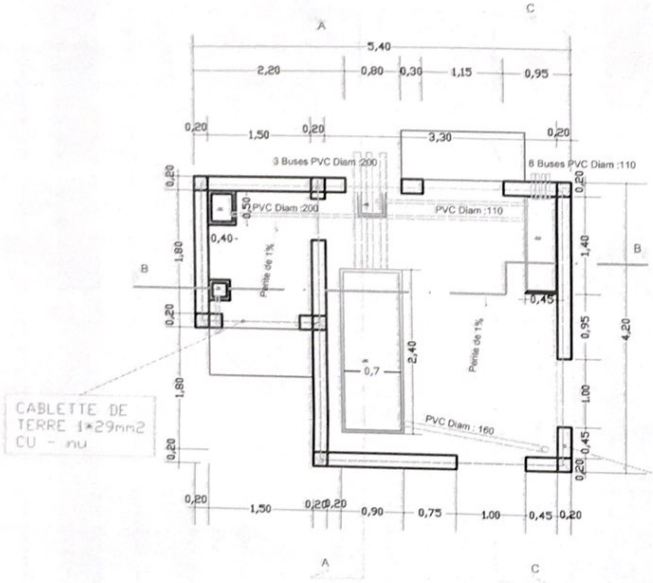

VUE EN PLAN

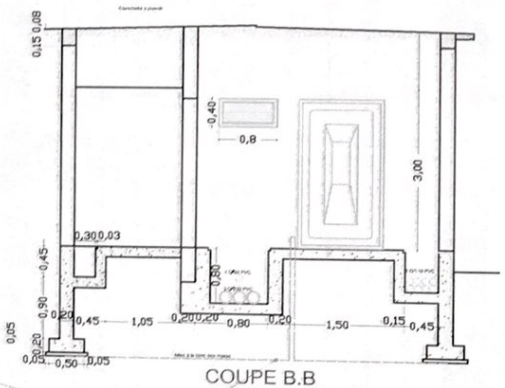

COUPE B.B

CABLETTE DE TERRE 1*29mm2 CU - nu

CABLETTE DE TERRE 1*29mm2 CU - nu

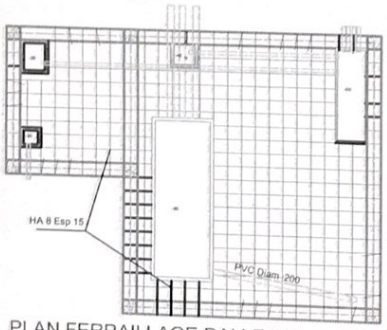

PLAN FERRAILLAGE DALLE INFERIEURE

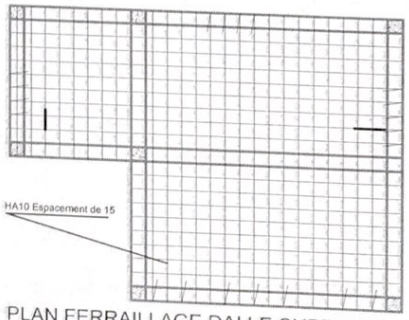

PLAN FERRAILLAGE DALLE SUPERIEURE

DEVIS QUANTITATIF ET ESTIMATIF

Poste de distribution HTA/BT type privé conformément à la DA n° 008/2022 du 21/03/2022

N°	Désignation	U	Qté	PU	PT
				MRU	MRU
II	TERRASSEMENT				
2.1	Décapage nivellement implantation	m²	20,00		
2.2.1	Fouille en tranchées sous longrines	m3	10,30		
2.3.1	Remblais au droit fondations	m3	3,50		
2.3.2	Remblais sous dallage	m3	4,40		
III	GROS ŒUVRE				
3.1	**Béton en fondations**				
3.1.1	Béton de propreté	m3	0,50		
3.1.2	BA semelles, voiles, longrines, dallage..., en gravier concassé 5/25 dosé à 350kg/m3	m3	4,00		
3.1.4	Gros béton	m3	1,50		
3.2	**Bétons en élévation**				
3.2.1	BA poteaux, linteaux, chaînage, dalle sup..en gravier concassé 5/25 dosé à 350kg/m3	m3	4,50		
3.3	**Maçonnerie**				
3.3.2	Maçonnerie en élévation de 20	m²	35,00		
3.4	**Enduits**				
3.4.1	Enduits lissés intérieurs y/c finitions	m²	35,00		
3.4.2	Enduits sous planchers y/c finitions	m²	20,00		
3.4.3	Enduits lissés sur façades	m²	38,00		
V	REVETEMENT - ETANCHEITE				
5.1	Chape de ciment avec durcisseur	m²	14,50		
5.2	Etanchéité monocouche	m²	20,00		
VI	MENUISERIE				
6.1	Porte galva ou alu 1,25 m x 2,1 m passage libre	U	1,00		
6.2	Grille de ventilation (80x100)	U	2,00		
6.3	Grille de ventilation (40x340) pour la façade	U	1,00		
6.4	Panneau d'identification	U	1,00		
6.5	Mètre de cornière 40x40x4 mm sur les caniveaux	FF	1,00		
VII	PEINTURE				
7.1	Vinylique sur enduits lissés des façades y/c chaulages	m²	35,00		
7.2	Vinylique sur planchers y/c chaulages	m²	20,00		
7.3	Glycéro 80 % sur murs intérieurs y/c chaulage	m²	35,00		
7.4	Tyrolienne sur enduits crépisses	m²	38,00		
7.5	Glycéro 80 % sur menuiserie	m²	16,00		
VIII	ELECTRICITE INTERIEURE ET PLOMBERIE				
8.2	**Eclairage (F&P avec toutes sujétions)**				
8.2.1	Ensemble complet éclairage - prise de courant - câblage	U	1,00		
8.2.2	Plomberie (suivant plans)	U	1,00		
8.2.3	système mise a la terre (câble nu 29,3 mm²)	ff	1,00		

NB: La fondation doit être en ciment anti-seul (brique plein, semelle, poteaux).