

SOMELEC

Date : 30-09-2025

Page : 1/1

SOCIETE MAURITANIEENNE D'ELECTRICITE
 SOCIETE AU CAPITAL DE 14 736 416 590 MRU
 siège social : Ilot "C"-Lot N°121 - Avenue Boubacar Ben Amer
 Ksar - Nouakchott- Mauritanie
 BP : 355 - Tél:(00 222)45 25 67 83/ FAX: (00 222)45 25 39 95
 R.C.:N°35699/NIF 30500075
 E-mail:somelec@somelec.mr

**Affichage N°****5652****Travaux des génies
civils****DA N° 02/DCD/DENN/DEPNN du
30/01/2025****Date d'ouverture : Mardi 07 Octobre 2025 à 12:00****Objet : Appel d'offres****Description : Construction des abris pour pose des coffrets d'éclairage public**

Item	Désignation	Unité	Référence	Quantité
1	Abris pour un coffret d'éclairage public suivant le DQE et le plan SOMELEC	U		40
NB : -Voir le plan et DQE ci-joints				

Votre offre doit tenir compte des conditions suivantes :

- 1) Les prix requis TVA comprise sont fermes et non révisables
- 2) Le délai d'option doit être de trois mois
- 3) Lieu de travaux : **Nouakchott**
- 4) **Délai de execution :**
- 5) Votre offre (technique et financière) **en deux copies** doit être présentée sous pli fermé avec mention << Confidentiel et N° Affichage >> **au siège de la Direction des Achats et Approvisionnements Mardi 07 Octobre 2025 à 12:00** où elles seront ouvertes en présence des soumissionnaires qui les souhaitent.
- 6) Il est exigé de présenter une fiche technique ou un catalogue pour les produits/services proposés
- 7) Le soumissionnaire doit, s'il est nécessaire, présenter aux utilisateurs un échantillon du matériel proposé
- 8) La SOMELEC peut ne pas donner suite totalement ou partiellement à la présente consultation
- 9) La SOMELEC peut recourir à la procédure du moins disant par item
- 10) Tout fournisseur ne dispose pas d'un **code fournisseur SOMELEC** ne doit pas participer à cette consultation et son offre sera rejetée et toute offre non signée non cachetée sera rejetée

N.B: Le dossier peut être retiré auprès du service des achats de la SOMELEC(DAA)

 Directrice Centrale Approvisionnements et Moyens Généraux
Azza EL GHOTOB MOMA
 <div style="text-align: right;">01 10 25</div>



DQE

DA N° : 2

Devis Quantitatif pour abris de coffrets d'éclairage public

N°	DESIGNATIONS	UNITES	QUANTITE	PRIX UNITAIRE	PRIX TOTAL
TERRASSEMENT					
	Installation de chantier	Ff	2,400		
	Fouilles en puits pour semelles	m³	2,560		
	Remblais aux droits des fondations	m³	0,323		
GROS OEUVRE					
	Béton de propreté	m³	0,160		
	Béton pour semelles	m³	0,512		
	Dalle inférieure en BA armée ép=8cm en fer Ø8 écartement de 10/10cm	m³	1,920		
	BA poteaux	m³	0,480		
	BA pour chaînages	m³	0,512		
	Maçonnerie en élévation aggrès de 0,15 0,40/h 0,20	m³	12,800		
	BA dalle supérieur ép=12Cm débordant de 10cm sur les côtes ,ferrailage en fer Ø 10 écartement de 10/10 Cm	m³	2,160		
	Enduit intérieur,extérieur + sous plafond	m²	28,000		
PEINTURE					
	Lachaux +Badigeonnage	m²	11,440		
	Peinture Intérieure ,Extérieure+ Sous plafond	m²	22,880		
	Peinture à la tyrolienne	m²	7,680		
	Etancheite en monocoque en pax Alu couvrant les bordures de la dalle	m²	2,700		
ELECTRICITE					
	F/p Câblette en cuivre de 29,3mm² Nu pour le circuit de terre	ml	7,000		
	F/p de Barrette de terre	U	1,000		
	F/p Hublot étanche	U	1,000		
	F/p Interrupteur simple allumage	U	1,000		
	F/p Prise encastrée	U	1,000		
MENUISERIE					
	Porte métallique de 0,70/1,60 en tôle fer inox épaisseur de 12mm²	U	1,000		
	Fenêtre de 0,25m/0,60m en fer plat soudé en forme de persiennes bien inclinée pour éviter la pénétration des eaux de pluies	U	1,000		
	F/p de Serrure type la perche de 1ère qualité	U	1,000		
PLOMBERIE					
	F/p de buse Ø110	U	1,000		

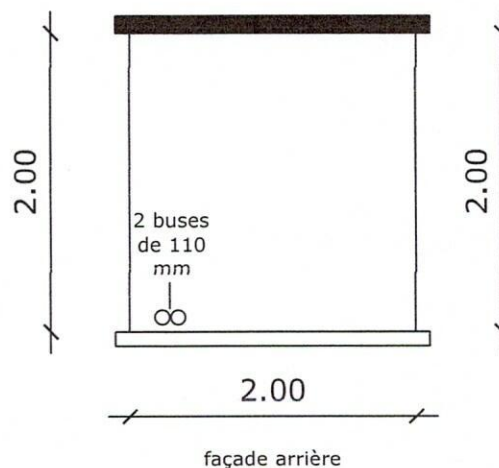
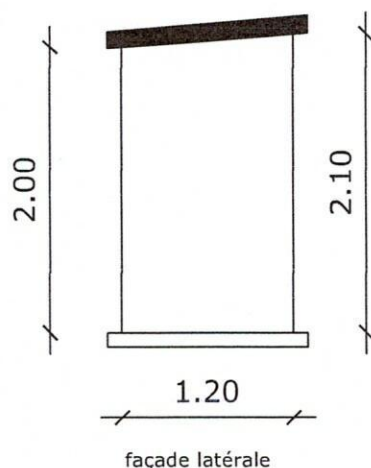
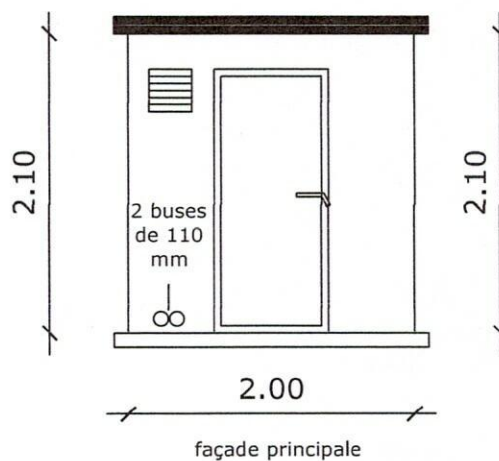
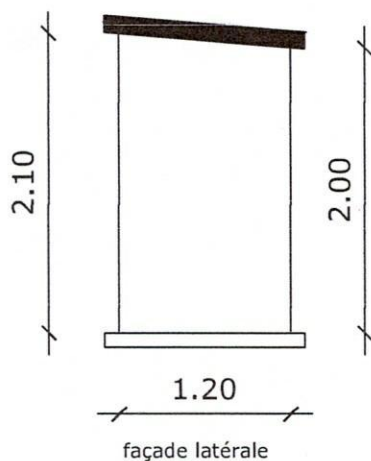
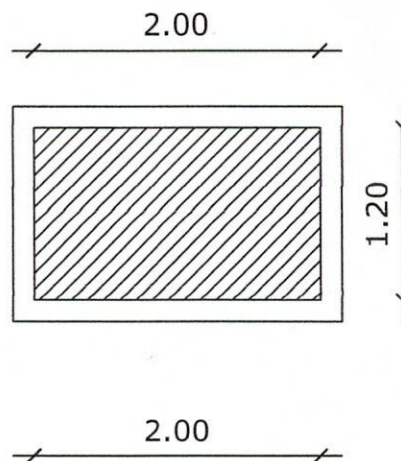
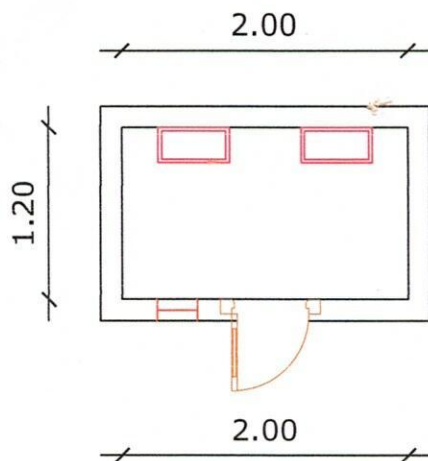

REPUBLIQUE ISLAMIQUE DE MAURITANIE Honneur - Fraternité - Justice	Avant Projet	Maître d'Ouvrage : Local électrique	Date 12/2024	Planche n°:01 Echelle:1/100	06 01 2025
--	--------------	--	-----------------	--------------------------------	------------

Handwritten signature