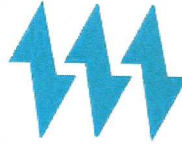

SOMELEC

Date : 10-03-2023

Page : 1/1

SOCIETE MAURITANIENNE D'ELECTRICITE
 SOCIETE AU CAPITAL DE 14 736 416 590 MRU
 siège social : Ilot "C"-Lot N°121 - Avenue Boubacar Ben Amer
 Ksar - Nouakchott- Mauritanie
 BP : 355 - Tél:(00 222)45 25 67 83/ FAX: (00 222)45 25 39 95
 R.C.:N°35699/NIF 30500075
 E-mail:somelec@somelec.mr

**Affichage N° 3790****Travaux des génies
civils****DA N° 0104-CAD-ATA-SA du
06/03/2023****Date d'ouverture : Jeudi 16 Mars 2023 à 12:00****Objet : Appel d'offres****Description : Travaux centrale de Kiffa**

Item	Désignation	Unité	Référence	Quantité
1	Peinture	U		1
2	Nettoyage	U		1
3	Fourniture et pose grillage plastifié	U		1
4	Fourniture et pose gravier concassé	U		1
NB : Voir CPT ci-joint				

vosre offre doit tenir compte des conditions suivantes :

- 1) les prix requis TVA comprise sont fermes et non révisables
- 2) le délai d'option doit être de trois mois
- 3) Lieu de travaux **Centrale de Kiffa**
- 4) **Délai de execution : Voir CPT ci-joint**

- le dossier peut être retiré auprès du service des achats de la SOMELEC (DAA)
- Votre offre doit être présentée sous pli fermé avec mention << Confidentiel et N° Affichage >>
- IL est exigé de présenter une fiche technique ou une catalogue pour les produits/services proposés
- Les offres doivent être présentées au siège de la Direction des Achats et Approvisionnements Jeudi 16 Mars 2023 à 12:00 où elles seront ouvertes en présence des soumissionnaires qui le souhaitent.**
- le soumissionnaire doit, sous peine de rejet, présenter aux utilisateurs un échantillon du matériel proposé.
- la SOMELEC peut ne pas donner suite totalement ou partiellement à la présente consultation
- la SOMELEC peut recourir à la procédure du moins disant par item.
- Tout fournisseur n'ayant pas fourni au service des achats un dossier complet comprenant le n° de son registre de commerce (RC), son Code contribuable, son Numero d'Identification Fiscale (NIF) et son compte bancaire ne pourra pas participer à la soumission et son offre sera rejetée.

 **Directeur Central Approvisionnements et Moyens Généraux** 
 Mohamed El Moctar Mohamed Mahmoud

REPUBLIQUE ISLAMIQUE DE MAURITANIE

Honneur – Fraternité – Justice



Ministère du Pétrole, des Mines et de l'Énergie Société Mauritanienne d'Électricité



La Société Mauritanienne d'Électricité (SOMELEC) lance une consultation pour la réalisation des travaux de la peinture, nettoyage, fourniture et pose grillage plastifié, fourniture et pose gravier concasse autour de la nouvelle centrale, les travaux seront exécutés à l'ancienne centrale de Kiffa.

A ce titre, nous invitons les entreprises intéressées, pouvant justifier d'une expérience similaire avérée et dûment authentifiée dans le domaine, à soumettre une proposition technique et financière pour la réalisation des prestations définies ci-après.

Cette proposition servira de base à une éventuelle passation de commande de la part de la SOMELEC.

A : PEINTURE

Ils sont destinés à rendre le support apte à l'application des produits de peinture.

Les préparations comprennent, suivant la nature du support, l'égrenage, le grattage, le dégraissage, le brossage, le ponçage à sec et le traitement des micro-fissures de l'enduit au plâtre.

Les travaux d'apprêt comprennent :

- Les couches d'impression isolantes, hydrofuges et d'accrochage suivant qu'il s'agit de pièces humides ou non, à l'extérieur ou l'intérieur ;
- Les dégrossissages ;
- Les couches primaires anti-corrosives et d'accrochage sur les menuiseries métalliques ;
- Les imprégnations sur bois et contre-plaqué.

L'entrepreneur devra, si nécessaire, procéder aux travaux d'enduisage à sa charge s'il subsisterait d'éventuels défauts de surface.

B : Grillage

L ancien grillage sera déposé avec les cornier l entrepreneur fournira un grillage plastifié de 3mm dont la hauteur est de 2m chaque 4m aura un poteau de cornier de 50mm et chaque 10m poteau en béton armé

C : QUALIFICATION DE SOUMISSIONNER

l'offre doit comprendre les pièces administratives établies dans les formes réglementaires attestant la régularité de ces prestataires vis-à-vis de l'Administration.

Ces pièces dont la validité est de six (06) mois, sauf pour la Banque Centrale de Mauritanie (validité fixée à un (01) mois) sont les suivantes :

- Attestation délivrée par le Trésorier Général,
- Attestation délivrée par le Directeur Général des Impôts ;
- Attestation délivrée par le Directeur Général de la CNSS ;
- Attestation délivrée par le Directeur du Travail et de la Main d'œuvre ;
- Attestation délivrée par le Directeur de la Supervision bancaire à la BCM certifiant que l'intéressé ne figure pas sur la liste des contentieux et comptes gelés.

Personnel

Le Candidat doit établir qu'il dispose du personnel pour les positions-clés suivantes :

<i>Nombre</i>	<i>Nom et prénoms</i>	<i>Affectation</i>	<i>Expérience globale en travaux (années)</i>	<i>Expérience dans des travaux similaires (Années)</i>
1		Directeur des travaux ing GC	5	4

Le Candidat doit fournir les détails concernant le personnel proposé et son expérience
Ingénieur génie civil sera permanent sur le site durant les travaux

Matériel

Numéro	Type et caractéristiques du matériel	Nombre minimum requis
<u>1</u>	véhicule utilitaire	1
2	lot de matériel, échafaudage	3

Le Candidat doit fournir les détails concernant le matériel proposé.

l'échafaudage sera sur le site obligatoirement

NB : Le personnel et le matériel proposés feront l'objet d'une réception au démarrage des travaux.

Il reste entendu que, pour le personnel, aucune substitution d'un membre du personnel-clé ne serait admise sans l'autorisation préalable de la SOMELEC après proposition de profils équivalents ou supérieurs.

. Expérience

Avoir exécuté en tant qu'entrepreneur, ou sous-traitant des travaux de peinture et fourniture et pose de grillage cette expérience doit être justifiée par des pvs de réception et le numéro de maître l'ouvrage

D : DUREE DES TRAVAUX 15 jours

Désignation	Unité	Quantité	Prix unitaire en MRU	Prix total en MRU
Clôture				
Dépose grillage existant et nivellement	FF	1		
F et P Grillage plastifié vert hauteur de 2m ép. 3mm	MI	420		
F et P Barre cornière de 50mm long 3m	U	60		
F et P Béton pour fixation les cornières et finition des poteaux en béton armé existant (fouille de cornier 0.3x0.3x0.5) profondeur 0.5	M ³	3		
Application peinture sur les corniers et les poteaux	FF	1		
F et P fil de barbelé galvanise	MI	800		
Réparation porte d'entrée et les poteaux en béton armé	FF	1		
TOTAL Clôture				
Peinture Centrale et logement chef Centrale				
Reprise de la peinture extérieure à l'eau (hydrofuge) après grattage et ponçage de l existante et traitement des fissures	M ²	810		
Reprise de la peinture intérieure à l'huile après grattage et ponçage de l existant et traitement des fissures	M ²	1233		
Reprise de la peinture sur plafond	M ²	110		
Peinture sur la menuiserie	FF	1		
TOTAL peinture				
Elagage et nettoyage				
Déraciner les arbres et évacuation des déches vers déchetterie et nettoyage général de la clôture	FF	1		
TOTAL Elagage et nettoyage				
Fourniture et pose gravier concassé				
F et P gravier concassé de diamètre entre 4mm et 15mm	M ³	80		
TOTAL GENERAL				

Logement Chef Centrale

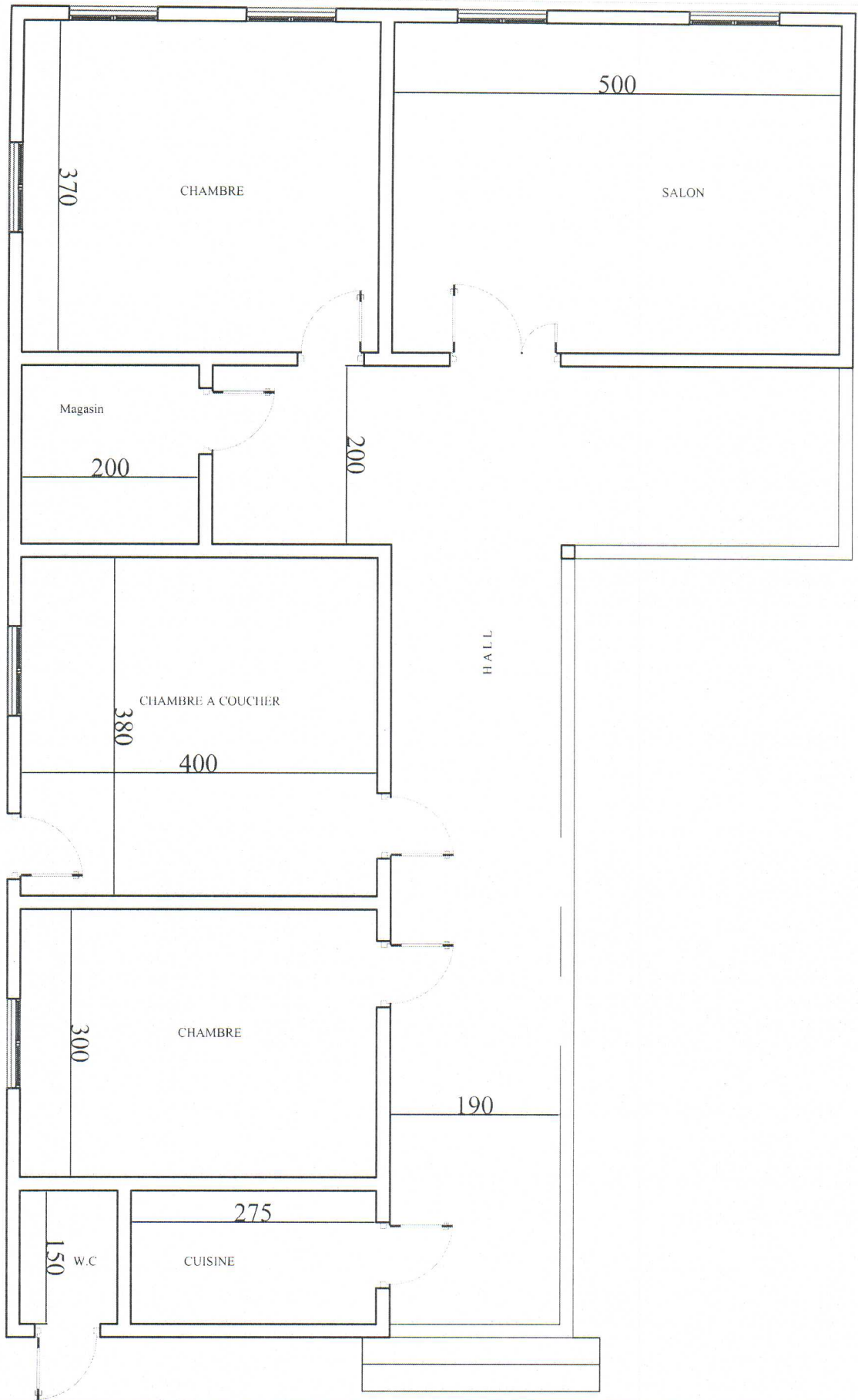

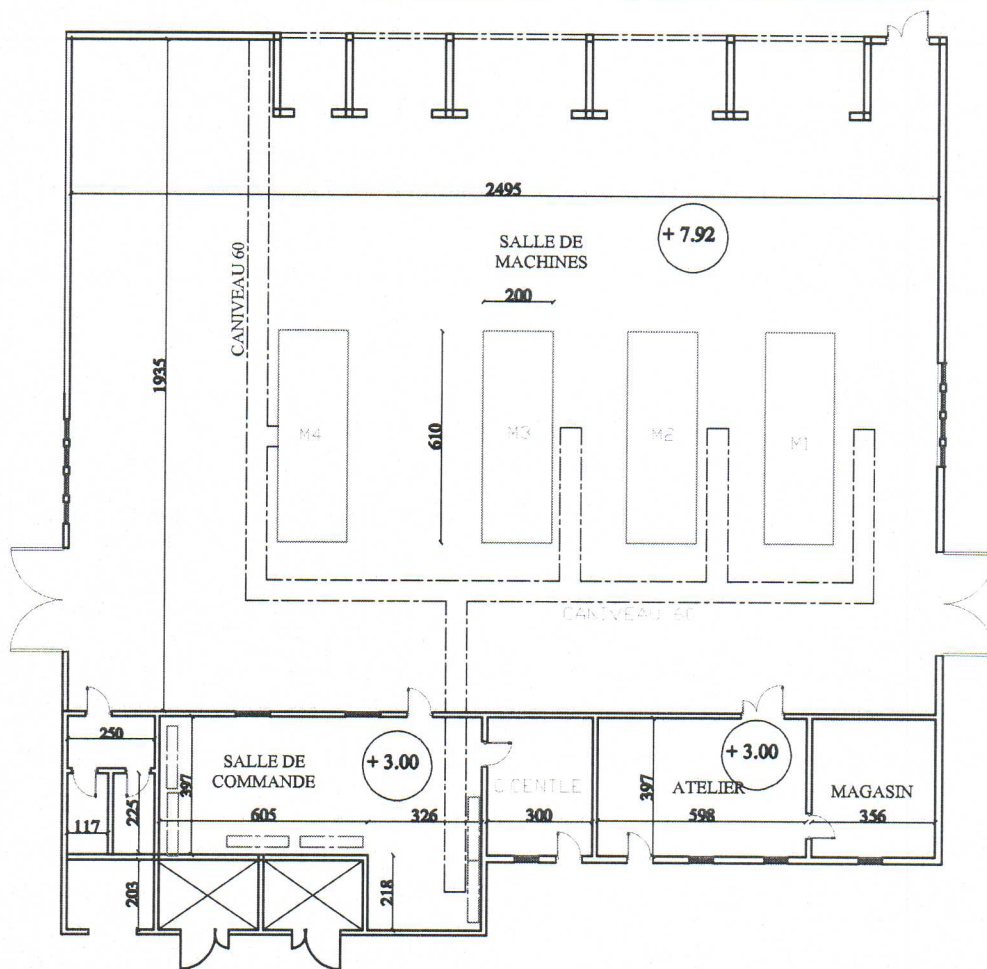

VILLE		DESSINE PAR
CENTRALE KIFFA	PROJET DE RENFORCEMENT DES INFRASTRUCTURES	AMADOU NGOM
ETAT DES LIEUX	DES VILLES DE L'INTERIEUR	Echelle: 1/100
		LE 24/01/2023