

**SOMELEC**

Date : 30-01-2025

Page : 1/1

SOCIETE MAURITANIEENNE D'ELECTRICITE  
 SOCIETE AU CAPITAL DE 14 736 416 590 MRU  
 siège social : Ilot "C"-Lot N°121 - Avenue Boubacar Ben Amer  
 Ksar - Nouakchott- Mauritanie  
 BP : 355 - Tél:(00 222)45 25 67 83/ FAX: (00 222)45 25 39 95  
 R.C.:N°35699/NIF 30500075  
 E-mail:somelec@somelec.mr

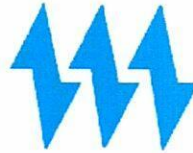

**Affichage N°****5605****Travaux des génies  
civils****DA N° 03-DCD/DENN/DER/25 du  
28/01/2025****Date d'ouverture : Mardi 04 Février 2025 à 12:00****Objet : Appel d'offres****Description : Construction d'un socle maçonné pour poste préfabriqué a l'ancien aéroport**

Item	Désignation	Unité	Référence	Quantite
1	Construction d'un socle maçonné pour poste préfabriqué a l'ancien aéroport (voir le plan et DQE ci-joints )	U		1
NB : - Le DQE et le plan à cacheté sont obligatoires. - Voir le plan et DQE ci-joints.				

**Votre offre doit tenir compte des conditions suivantes :**

- 1) Les prix requis TVA comprise sont fermes et non révisables
- 2) Le délai d'option doit être de trois mois
- 3) Lieu de travaux : **Ancien aérien**
- 4) **Délai de execution :**
- 5) Votre offre (technique et financière) **en deux copies** doit être présentée sous pli fermé avec mention << Confidentiel et N° Affichage >> **au siège de la Direction des Achats et Approvisionnements Mardi 04 Février 2025 à 12:00** où elles seront ouvertes en présence des soumissionnaires qui les souhaitent.
- 6) Il est exigé de présenter une fiche technique ou un catalogue pour les produits/services proposés
- 7) Le soumissionnaire doit, s'il est nécessaire, présenter aux utilisateurs un échantillon du matériel proposé
- 8) La SOMELEC peut ne pas donner suite totalement ou partiellement à la présente consultation
- 9) La SOMELEC peut recourir à la procédure du moins disant par item
- 10) Tout fournisseur ne dispose pas d'un **code fournisseur SOMELEC** ne doit pas participer à cette consultation et son offre sera rejetée et toute offre non signée non cachetée sera rejetée

**N.B: Le dossier peut être retiré auprès du service des achats de la SOMELEC(DAA)**

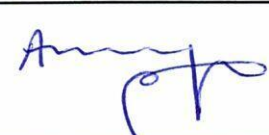
 <b>Directrice Centrale Approvisionnements et Moyens Généraux</b> 
Azza EL GHOTOB MOMA
 <div style="float: right; text-align: right;"> 30 01 25 </div>

SOMELEC

DCD/DENN/DER

## DEVIS QUANTITATIF & ESTIMATIF POSTE BOCAGE

N°	Désignation	U	Qté	P.U.	P. T.
<b>I</b>	<b>TERRASSEMENT</b>				
1	Décapage- nivellement -implantation	m2	8.53		-
2	Fouille en tranchées pour semelles filantes	m3	14.35		-
3	Remblais au droit fondations	m3	10		-
4	Remblais sous dallage argileuse	m3	4.26		-
5	Une natte en plastique posé au-dessus du béton propreté et la dalle du sol	ff	1		-
6	système mise a la terre en cuivre 1x29mm2 nu	ff	1		-
<b>II</b>	<b>GROS ŒUVRE</b>				
	<b>Bétons en Fondations</b>				-
1	Béton de propreté	m3	0.71		-
2	BA semelle isolées et filantes	m3	1.23		-
3	Dallage du sol	m3	1.7		-
4	BA vile peripherique	m3	3		-
5	BA voile interieur	m3	0.5		-
6	Dallage du coté droite du SOCLE EP=20cm	m3	0.3		-
<b>TOTAL</b>					-
Total pour deux postes					

**NB:** le dosage du beton est le 350 kg par avec gravie





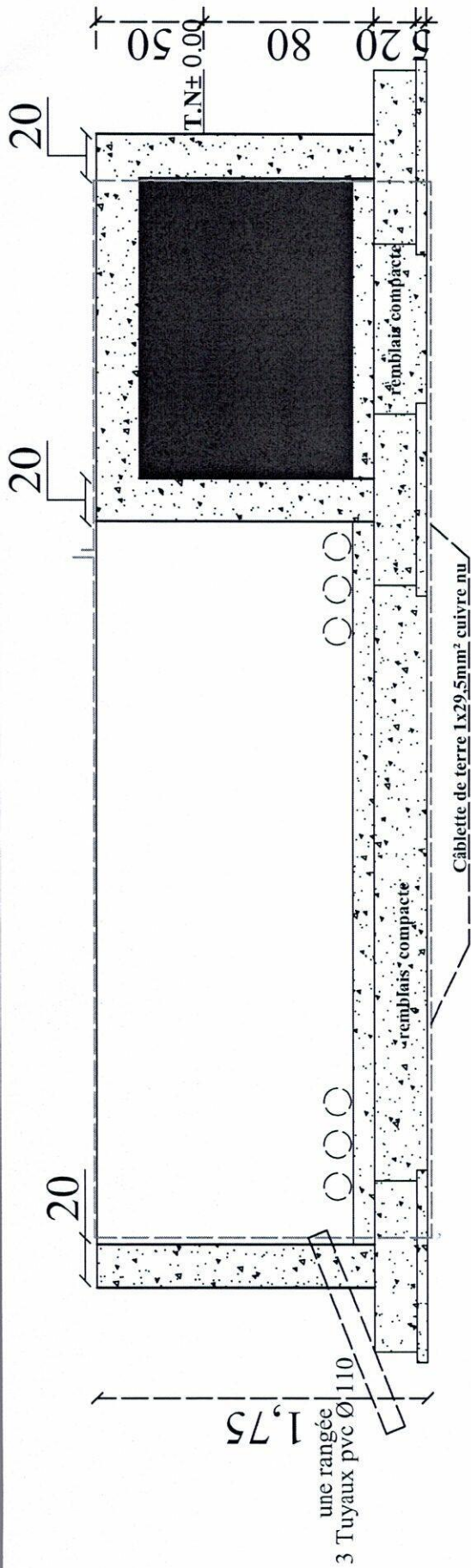

## COUPE AA

Pos.	Armature	Forme	Nombre
①	Ø12 l=3.33	110	4
②	Ø6 l=68	110	18

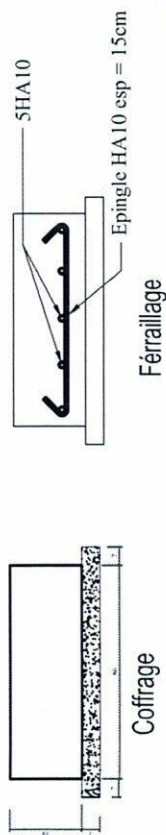

## SEMELLE ISOLEE SF: (60x20)

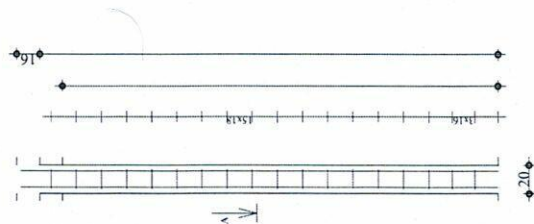
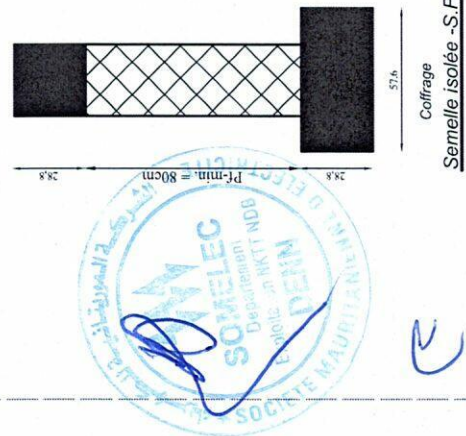

Ferraillage Poteaux P1(15x15)

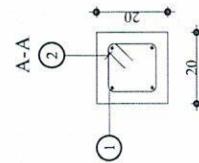

## PLAN TYPE POUR POSTE PREFABRIQUE PLAN DE FERRAILLAGE + COUPE