

SOCIETE MAURITANIENNE DE L'ELECTRICITE  
 SOCIETE AU CAPITAL DE 8.653.486.407 UM  
 Siège Social - Av. de l'Indépendance - Nouakchott  
 BP:355 Tél 45 25 67 83 /45 25 42 80/ 45 29 03 89  
 FAX 45 25 39 95 RC 35699  
 somelec@somelec.mr  
 Direction Achats & Approvisionnements  
 Département Achats & Transit

Affichage N°

**2795**

DA N°

**DA-22-DCDC-DD-DDN****Objet: Demande de prix**

Nous vous demandons de nous soumettre votre offre pour la fourniture du matériel désigné ci-après :

**Poste de distribution Marché capital**

| Désignation  | Référence Article | Quantité |
|--|-------------------|----------|
| Construction d'un génie civil maçonné suivant DQE et plan joint<br>Lieu géographique: à coté du marché CAPITAL |                   | 1,00     |
|  |                   |          |

**Votre offre doit tenir compte des conditions suivantes :**

- 1) Les prix requis TVA comprise sont fermes et non révisables
- 2) Le délai d'option doit être de trois mois
- 3) Les prix s'entendent : **RNM-RENDU A NOS MAGASINS**
- 4) Lieu de livraison **MARCHE CAPITAL**

**5) Délai de livraison : Immédiat**

- \* Le dossier peut être retiré auprès du service des achats de la SOMELEC (DAA)
- \* Votre offre doit être présentée sous pli fermé avec mention « Confidentiel et N° Affichage »
- \* Le dossier peut être retiré auprès du service des achats de la SOMELEC (DAA)
- \* Il est exigé de présenter une fiche technique ou un catalogue pour les produits/services proposés

**Les offres doivent être présentées au siège de la Direction des Achats et Approvisionnements Le lundi, 06/12/2021 à 12:00** où elles seront ouvertes en présence des soumissionnaires qui le souhaitent.

- \* Le soumissionnaire doit, sous peine de rejet, présenter aux utilisateurs un échantillon du matériel proposé.
- \* La SOMELEC peut ne pas donner suite totalement ou partiellement à la présente consultation.
- \* La SOMELEC peut recourir à la procédure du moins disant par item
- \* Tout fournisseur n'ayant pas fourni au service des Achats un dossier complet comprenant le n° de son registre de commerce (RC), son Code contribuable, son Numéro d'Identification Fiscale (NIF) et son compte bancaire ne pourra pas participer à la soumission et son offre sera rejetée.

**\*\* Sous peine de rejet, le matériel doit être disponible pour une livraison immédiate.**

Directeur Achats et Approvisionnements

Aly Mahi BBA

29/11/2021

**SOMELEC**

DCDC/DD

Departement Distribution Nouakchott



UR: 032

16/11/2021

**DEMANDE D'APPROVISIONNEMENT N° : 22- DCDC/DD/DDN**

**Equipement concerné:** Poste de distribution maconné, suivant le memo n° : 16 pour la supression du P124 marché CAPITAL

**Délai : Immédiat**

| Item | Désignation  | Unité | Quantité |
|------|--|-------|----------|
| 1    | Construction d'un genie civil poste maconné suivant DQE et plan joint.<br>Lieu geographique : à coté du marché CAPITAL | U     | 1        |
|      |  |       |          |



**DEVIS QUANTITATIF ET ESTIMATIF**  
**Poste de distribution HTA/BT**  
**(marché CAPITAL)**

دعوى

| N°          | Désignation  | U   | Qté   | PU<br>MRU | PT<br>MRU |
|-------------|--|-----|-------|-----------|-----------|
| <b>I</b>    | <b>Installation du chantier</b>  |     |       |           |           |
| 1.1         | Nettoyage du chantier  | ff  | 1     |           |           |
| 1.2         | Installation du chantier   | ff  | 1     |           |           |
| <b>II</b>   | <b>TERRASSEMENT</b>  |     |       |           |           |
| 2.1         | Décapage nivellement implantation  | m2  | 20,00 |           |           |
| 2.2.1       | Fouille en tranchées sous longrines  | m3  | 10,30 |           |           |
| 2.3.1       | Remblais au droit fondations   | m3  | 3,50  |           |           |
| 2.3.2       | Remblais sous dallage  | m3  | 4,40  |           |           |
| <b>III</b>  | <b>GROS ŒUVRE</b>  |     |       |           |           |
| <b>3.1</b>  | <b>Béton en fondations</b>   |     |       |           |           |
| 3.1.1       | Béton de propreté  | m3  | 0,50  |           |           |
| 3.1.2       | BA semelles, voiles, longrines, dallage..., en gravier concassé 5/25 dosé à 350kg/m3 | m3  | 4,00  |           |           |
| 3.1.4       | Gros béton   | m3  | 1,50  |           |           |
| <b>3.2</b>  | <b>Bétons en élévation</b>   |     |       |           |           |
| 3.2.1       | BA poteaux, linteaux, chaînage, dalle sup..en gravier concassé 5/25 dosé à 350kg/m3  | m3  | 4,50  |           |           |
| <b>3.3</b>  | <b>Maçonnerie</b>  |     |       |           |           |
| 3.3.2       | Maçonnerie en élévation de 20  | m2  | 35,00 |           |           |
| <b>3.4</b>  | <b>Enduits</b>   |     |       |           |           |
| 3.4.1       | Enduits lissés intérieurs y/c finitions  | m2  | 35,00 |           |           |
| 3.4.2       | Enduits sous planchers y/c finitions   | m2  | 20,00 |           |           |
| 3.4.3       | Enduits lissés sur façades   | m2  | 38,00 |           |           |
| <b>V</b>    | <b>REVETEMENT - ETANCHEITE</b>   |     |       |           |           |
| 5.1         | Chape de ciment avec durcisseur  | m2  | 14,50 |           |           |
| 5.2         | Etanchéité monocouche  | m2  | 20,00 |           |           |
|             | Etanchéité des fondations par films polyanes autour des longrines                    | ml  | 20,00 |           |           |
| <b>VI</b>   | <b>MENUISERIE</b>  |     |       |           |           |
| 6.1         | Porte galva ou alu 1,25 m x 2,1 m passage libre                                      | U   | 1,00  |           |           |
| 6.2         | Grille de ventilation (80x100)   | U   | 2,00  |           |           |
| 6.3         | Grille de ventilation (40x340) pour la facade  | U   | 1,00  |           |           |
| 6.4         | Panneau d'identification   | U   | 1,00  |           |           |
| 6.5         | Cadre en cornière 40mm pour tous les regards (voir plan de masse)                    | f f | 1,00  |           |           |
| <b>VII</b>  | <b>PEINTURE</b>  |     |       |           |           |
| 7.1         | Vinylique sur enduits lissés des façades y/c chaulages                               | m2  | 35,00 |           |           |
| 7.2         | Vinylique sur planchers y/c chaulages  | m2  | 20,00 |           |           |
| 7.3         | glycéro 80 % sur murs intérieurs y/c chaulage  | m2  | 35,00 |           |           |
| 7.4         | Tyrolienne sur enduits crépissés   | m2  | 38,00 |           |           |
| 7.5         | Clycéro 80 % sur menuiserie  | m2  | 16,00 |           |           |
| <b>VIII</b> | <b>ELECTRICITE INTERIEURE ET PLOMBERIE</b>   |     |       |           |           |
| 8.2         | Eclairageinterieur et extérieur (F&P avec ttes sujestions)                           |     |       |           |           |
| 8.2.1       | Ensemble complet éclairage - prise de courant - câblage                              | U   | 1,00  |           |           |
|             | Plomberie ( suivant plans)   | U   | 1,00  |           |           |
| 8.2.2       | système mise a la terre (cable nu 29,3 mm2)  | ff  | 1,00  |           |           |

# FACCADE PRINCIPALE

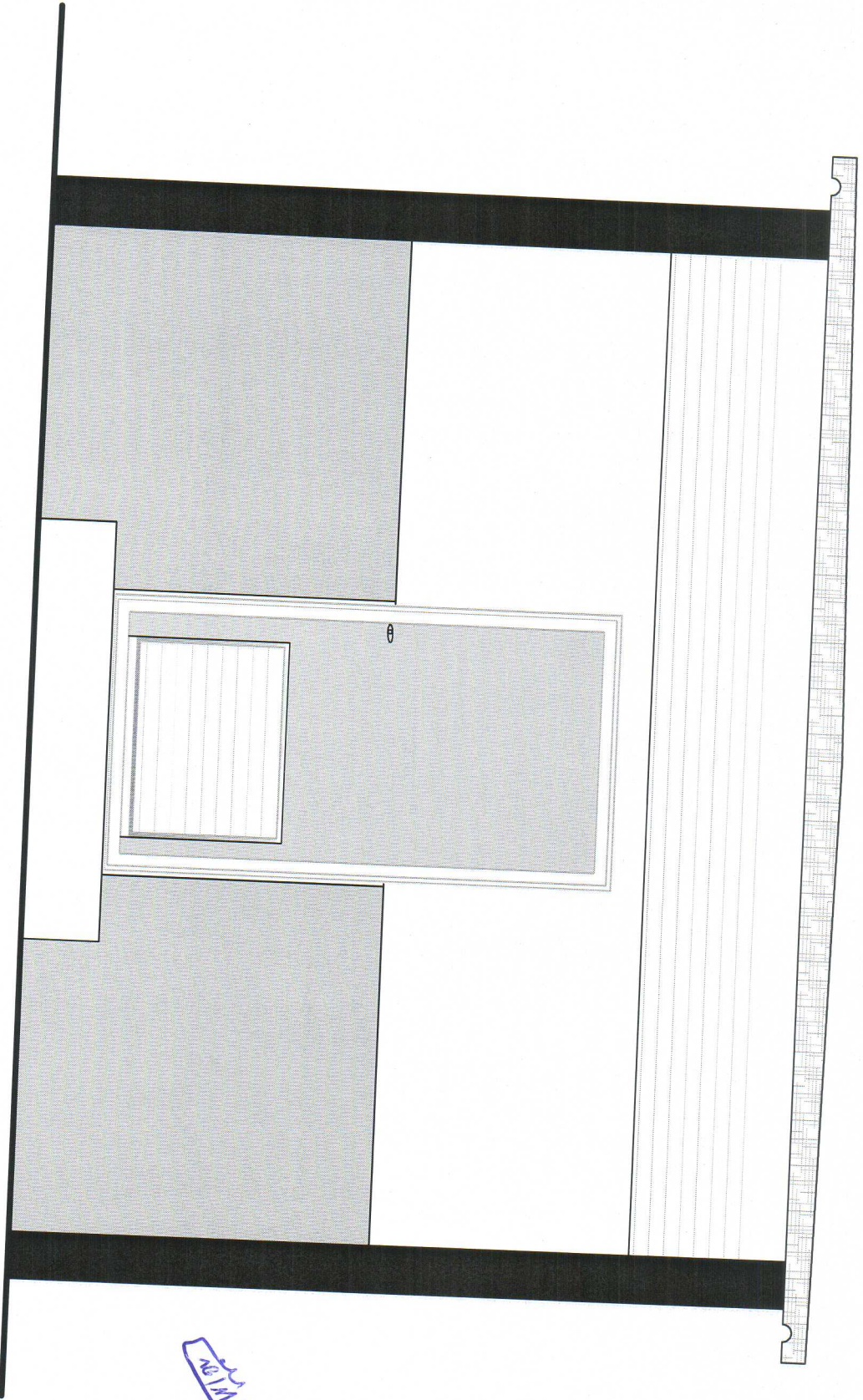

1992 | 11/16



# VUE EN PLAN

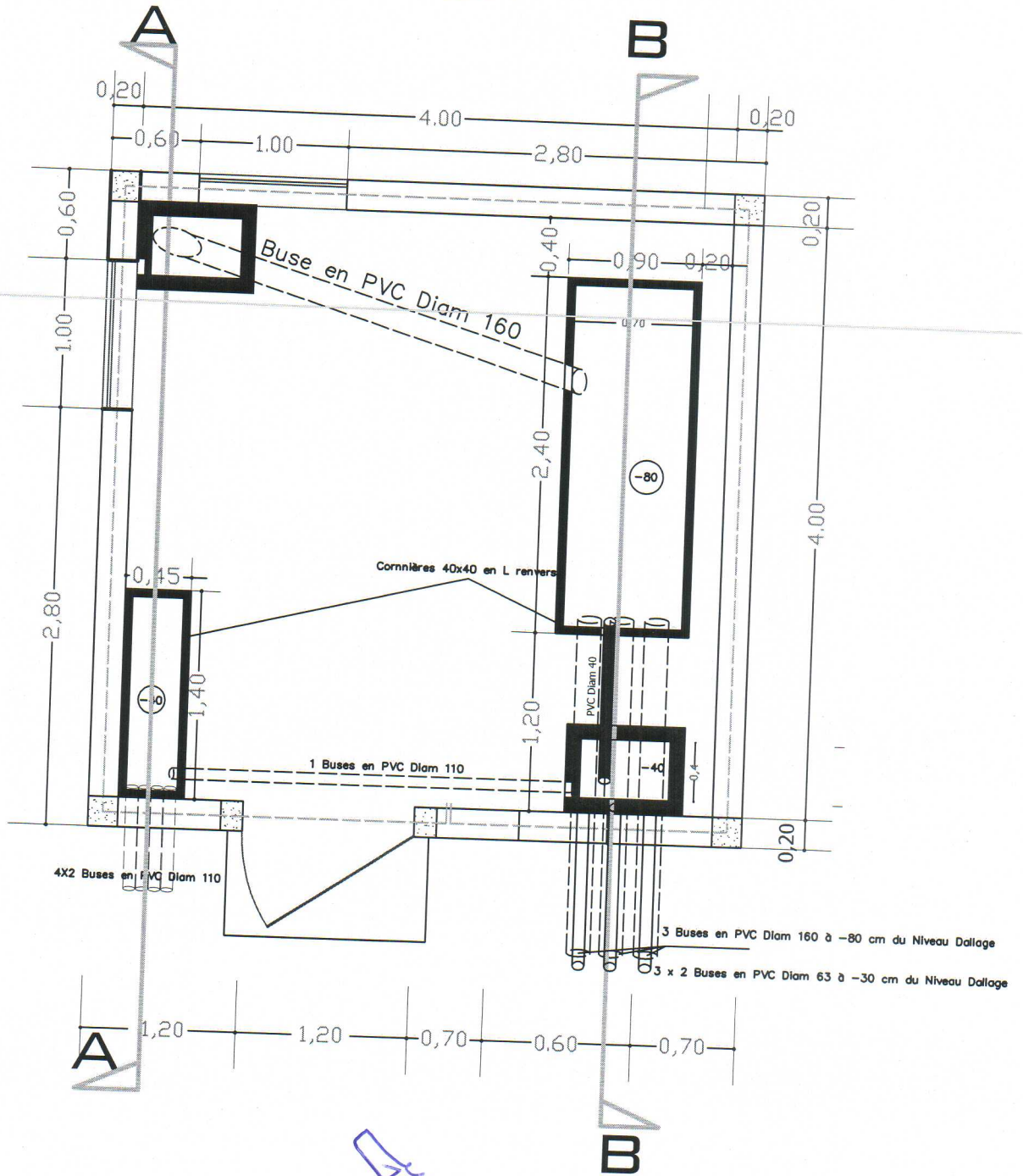

26/11/94

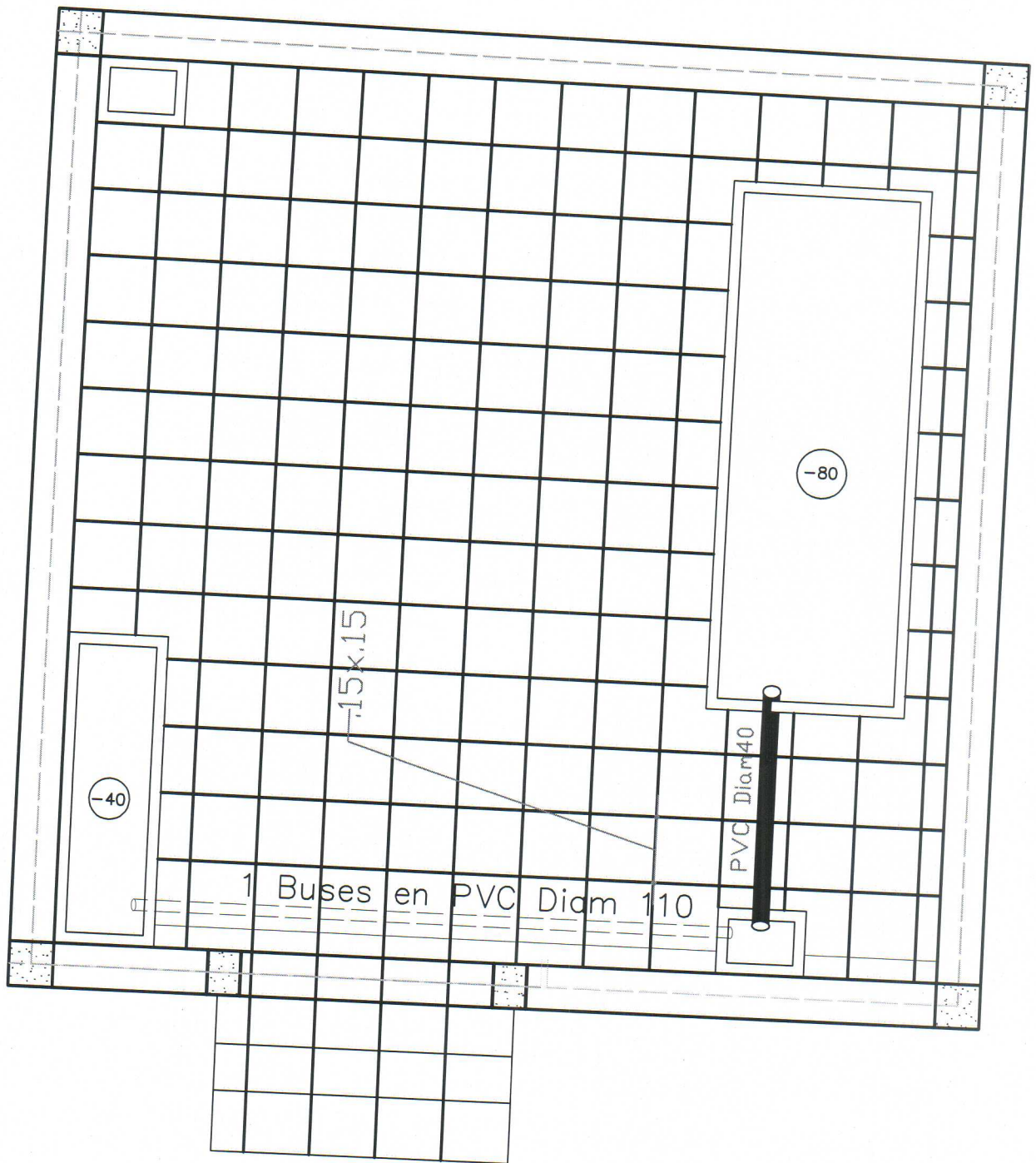

PLAN DE FERRAILLAGE  
DALLE INFÉRIEURE

26/11/21

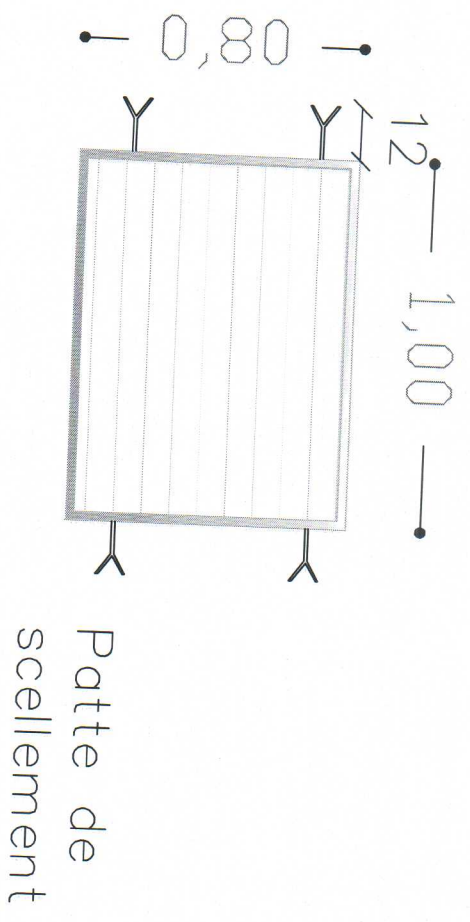

Cadre dormant : en fer cornière  
 assemblé et soudé de 30 x 30 x 3  
 mm fixé sur maçonnerie ou béton par  
 pattes de scellement en fer plat de  
 120 x 30 x 2mm

— Fers plats de 30 x 2 mm soudés ou  
 cadre et espacés de 10 mm

*Handwritten signature*

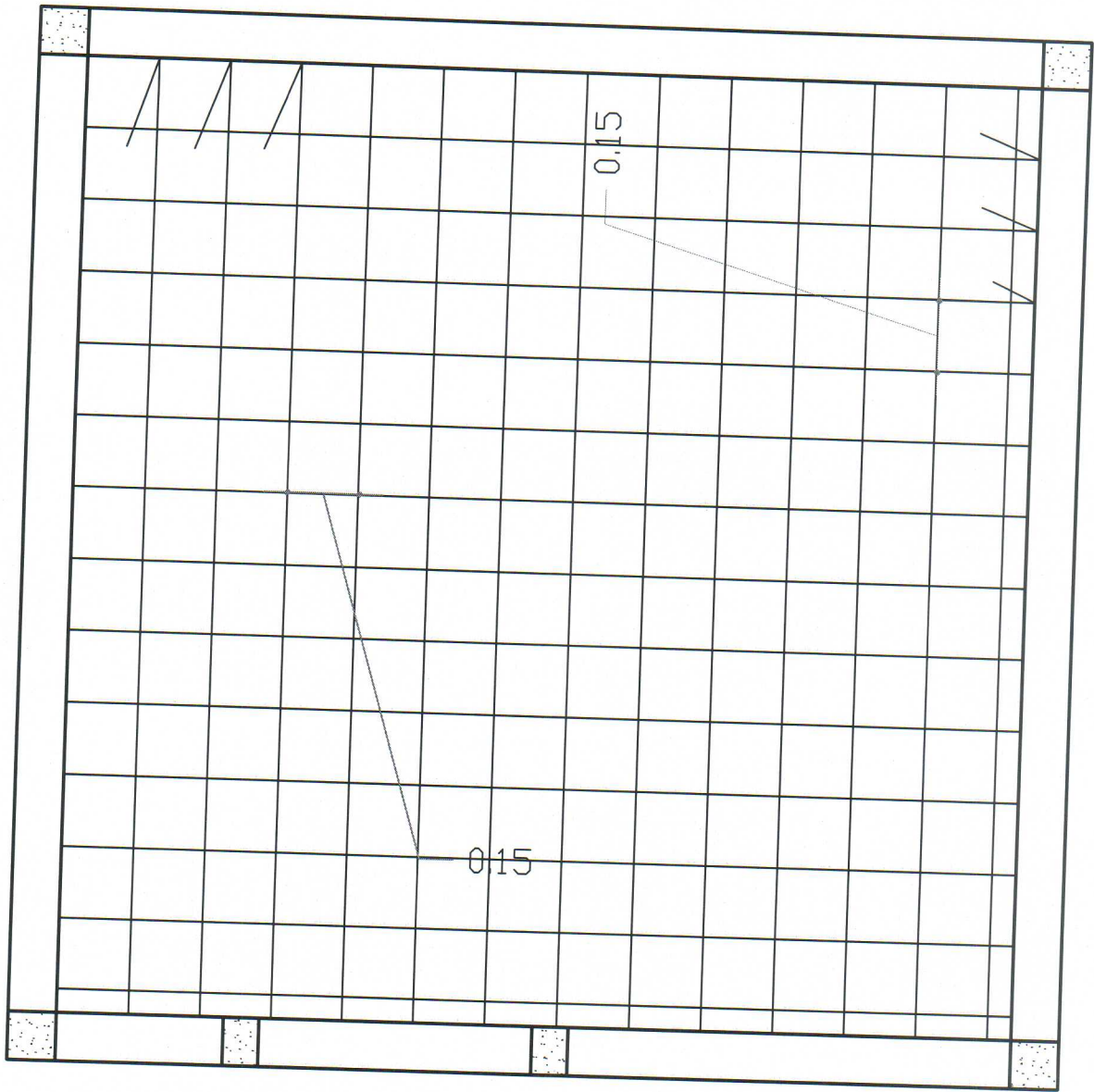

PLAN DE FERRAILLAGE  
DALLE SUPERIEURE

*M. M. L. ou*



COUPE AA

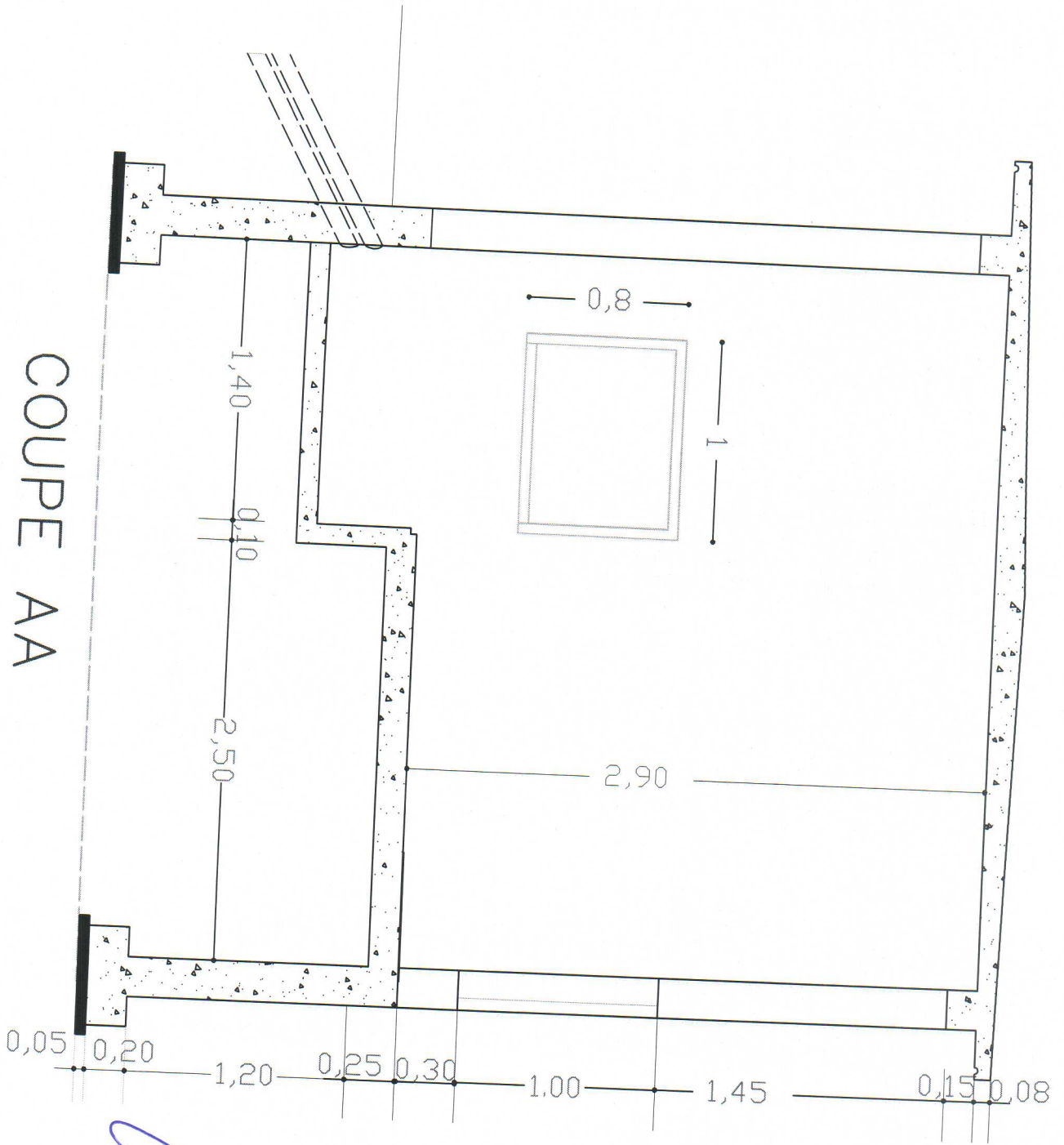

نمبر  
16 / 11 / 92

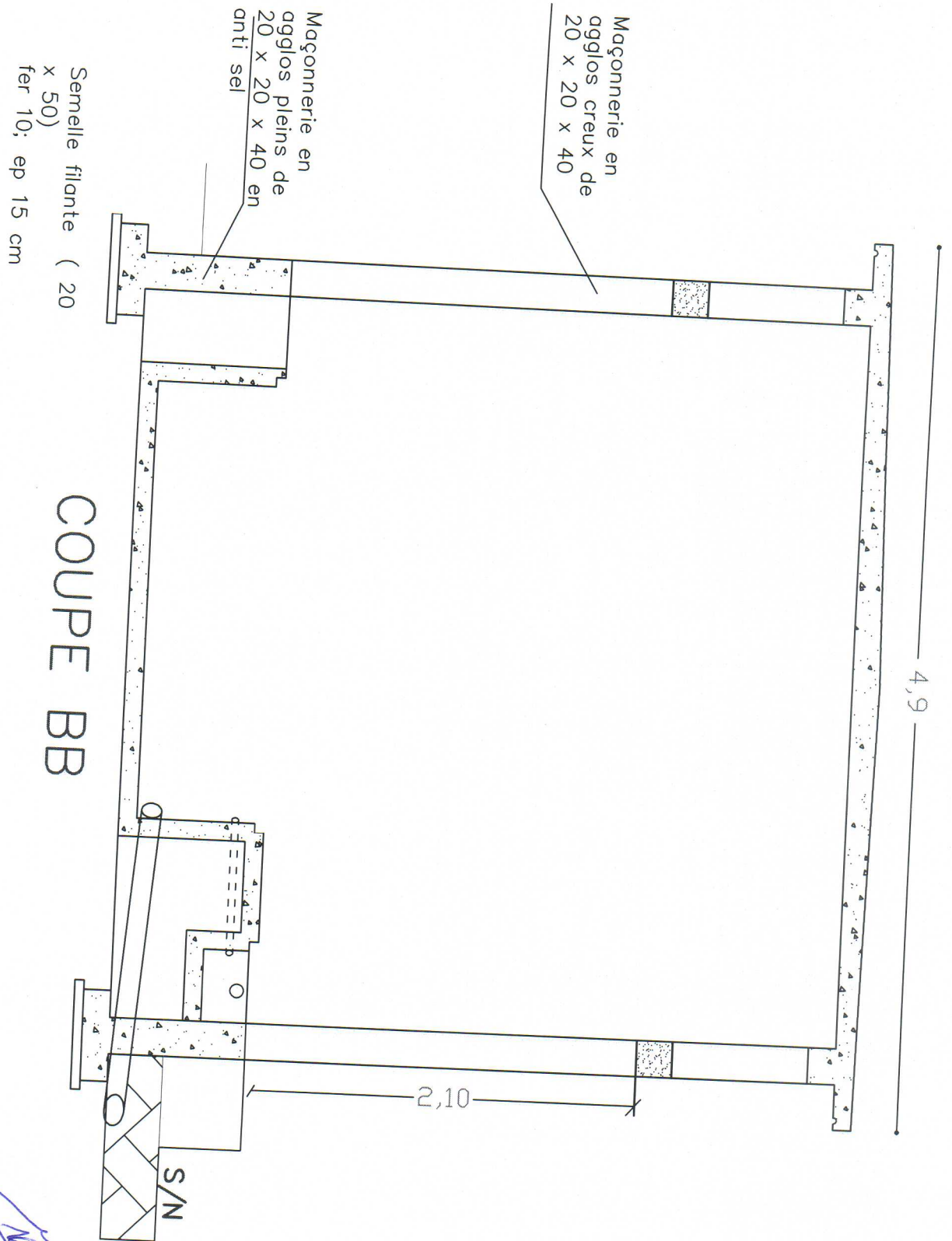

*M. M. Lar*